9. iunie 2015 09:29; ***Reactualizat la:*** *9. iunie 2015 09:40;*

Italia care daruieste – Doua asociatii italiene imbunatatesc viata banatenilor

© TION: Italia care daruieste - Doua asociatii italiene imbunatatesc viata banatenilor

Scris de Adrian Panduru - La Timişoara s-a marcat luni, 8 iunie, Ziua Italiei. Este primul an când Consulatul Italiei la Timişoara marchează această zi din poziţia de consulat onorifc, până acum doi ani funcţionând la Timişoara un consulat general. De această dată, Ziua Italiei la Timişoara a stat sub semnul voluntariatului şi al caritătii.

7
Îmi place
Distribuie
2
Tweet
0
g+1
per E-Mail

Deşi Ziua Italiei se sărbătoreşte în 2 iunie, la Timişoara a fost marcată în 8 iunie. Întreprinzătorii din zonă au prezentat un adevărat regal gastronomic, dar şi proiecte de caritate, pentru că, de această dată, Ziua Italiei la Timişoara s-a desfăşurat sub genericul "Italia care dăruieşte".

"Anul acesta, fiind şi prima dată când sărbătorim Ziua Italiei ca şi consulat onorific al Italiei la Timişoara, acum doi ani fiind un consulat general aici, am optat să punem această zi sub titulatura , pentru a sublinia nu doar prezenţa întreprinzătorilor italieni, care aduc un know-how împreună cu ei, care dau locuri de muncă multor persoane din zonă, dar şi să subliniem

MAI MULTE STIRI DIN CATEGORIA TION ŞTIRILE JUDEŢULUI TIMIŞ

Robu, la bilant: a dat doua tramvaie la reabilitat si plateste autobuzele si troleibuzele de pe vremea lui Ciuhandu

Acestea ar fi realizările cu care se laudă administraţia Robu atunci când vine vorba de transportul public. Primarul [...] mai multe »

Street Delivery muta biblioteca in aer liber

Timişorenii sunt invitaţi la „Biblioteci în aer liber", eveniment care face parte din ediţia 2015 a Street [...] mai multe »

A inceput Youth Media 1.0 Festival! Printre invitati, unul dintre primii fotografi cu aparat digital

Luna iunie aduce la Timişoara un nou festival. De data aceasta este vorba despre Youth Media Festival, bazat pe [...] mai multe »

Barbat prins dupa ce a furat mai multe telefoane mobile dintr-o societate comerciala

Dosar penal pentru furt pentru un bărbat de 41 de ani, la Timişoara. El a fost prins de poliţişti după ce a furat [...] mai multe »

Spargator de garaje, prins in flagrant de politistii timisoreni

Un bărbat din Cluj a fost prins de către poliţiştii timişoreni în timp ce spărgea două garaje din oraş. Acesta [...] mai multe »

Mai multe din categorie »

submit
reddit

Adauga

Comentarii

Adauga un link

Rectifica

că pe lângă acestea există o adevărată reţea de activităţi umanitare – una care are sediul în Caraş-Severin, una în Timiş, asociaţii de caritate care dau ajutor şi sprijină comunităţile locale în care se află”, a spus Silviu Lugojan, consulul onorific al Italiei la Timişoara.

Italienii vor să aducă pe lângă investiţii şi locuri de muncă, cultură, gastronomie, şi apetenţa pentru voluntariat şi binefacere. Asociaţia din Caraş-Severin s-a constituit în 2010, cu tot cu statut, sub numele “Il giocattolo”, ea funcţionând deja de ani buni, înainte să devină “oficială”. Activitatea asociaţiei îşi are sediul în Brădet, un sat de lângă Anina. Prin intermediul acestei asociaţii, italienii, împreună cu voluntarii români, italienii au restaurat şcoala, fac activităţi de tipul after-school, organizează cursuri de muzică, susţin sportul, au o echipă de fotbal şi de handbal, dar şi o viitoare campioană de karate, o fetiţă de şapte ani, Irina. Problema acestei campioane este că pentru a ajunge acasă trebuie să treacă prin pădure, să facă 45 de kilometri pe jos cu o lanternă. De aceea, asociaţia încearcă să cumpere o maşină pentru tatăl fetiţei. De asemenea asociaţia a construit şi o grădiniţă în sat şi oferă servicii de asistenţă nu doar copiilor, ci şi persoanelor cu probleme de sănătate din Brădet, contribuie la masa săracilor, cu 150 de mese pe zi, şi încercă să stimuleze apariţia voluntariatului în comunitate.

Curtea Culorilor este cea de-a doua asociaţie, aflată la Sârbova, lângă Timişoara, care le ajută pe tinerele din orfelinat să se integreze în societate. Au tot felul de ateliere, produc brânză, fac marmeladă, asociaţia a organizat şi un magazin second-hand, care a devenit un fel de mall al satului şi se bucură de un deosebit succes. Tinerele se ocupă şi de pictură pe sticlă, realizează icoane. Au o grădină de mari dimnesiuni, ceea ce le permite să cultive legume. Printre planurile de viitor ale asociaţiei se numără extinderea spaţiului actual al clădirii care le adăposteşte şi dezvoltarea altor ateliere.

Taguri: asociatii caritabile, curtea culorilor, il giocatollo, ziua italiei

Ştiri mondene

Cauta ziua ta de nastere in tab...
Cauta ziua ta de nastere in tabel! Vezi ce te asteapta anul asta

DIAGNOSTICUL medicilor este DUR...
DIAGNOSTICUL medicilor este DUR

Cele 3 bancuri de marţi. Ca să-...
Cele 3 bancuri de marţi. Ca să-ţi meargă bine toată ziua!

Găseşte-ne pe Facebook.

Timis online tion.ro
Îmi place

37.791 de persoane apreciază Timis online tion.ro.

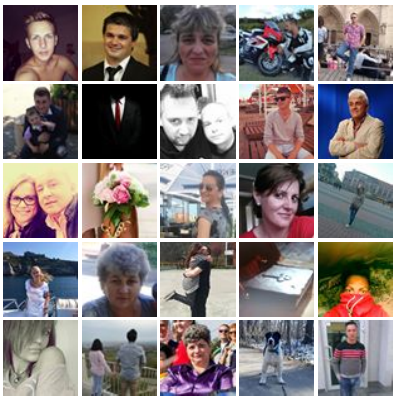

Plugin social Facebook

Articole recomandate

powered by plista

Carnagiu la iesirea din Sag spre Timisoara, dupa…

Cursele de la Iveco fac victime. Doi tineri…

Un timisorean s-a aruncat de pe bloc la aparitia…

Comentarii 0 **Filtreaza comentariile** Rau (-5 sau mai rau)

1000/1000 caractere ramase

Distribuie pe Facebook

Distribuie pe Twitter

Trimite

© TION 2015

Stiri

- Stiri locale
- Localitati
- Poli Timisoara
- Sport local
- Youtube
- Arhiva

Timp Liber

- Party
- Horoscop
- Jocuri online

Comunitate

- Facebook
- Twitter
- Foto
- Video
- Fata Zilei

Servicii

- Newsletter
- RSS
- Redactia
- Russmedia Press
- Termeni si conditii

Parteneri

- Auto
- Anunturi
- Imobiliare
- Infomariaj
- Retete culinare

Ce v-ar interesa sa gasiti in paginile noastre?

Trimiteti-ne sugestiile voastre